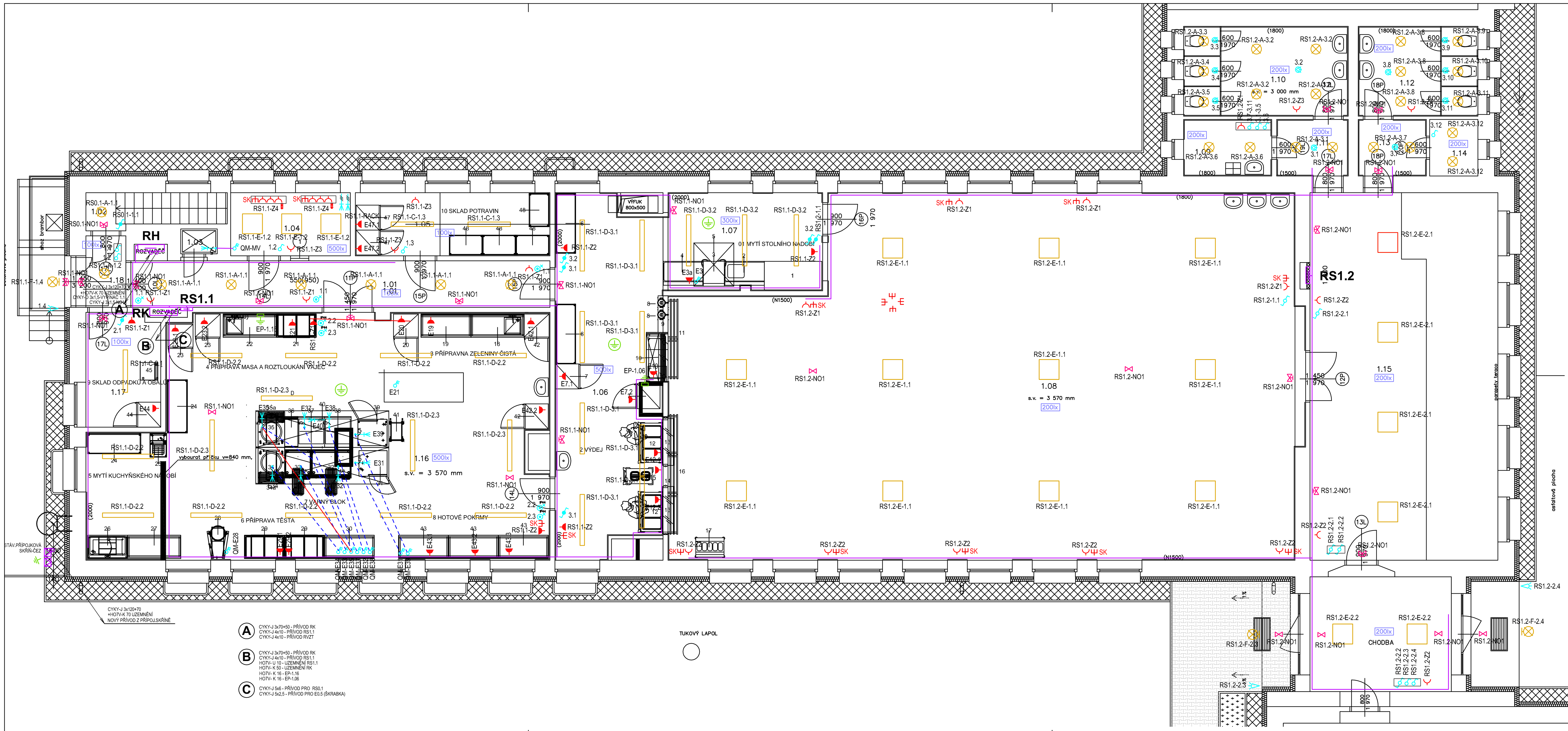

LEGENDA MÍSTNOSTÍ

Č.M.	NÁZEV	PL. [m2]	ÚPRAVA POVRCHŮ – PODLAHA	ÚPRAVA POVRCHŮ – STĚNY	ÚPRAVA POVRCHŮ – STROP	POZNÁMKA
1.01	CHODBA	17,64	KERAMICKÁ DLAŽBA	ŠTUKOVÁ OMÍTKA	ŠTUKOVÁ OMÍTKA	KERAM. SOKL V.50 MM
1.02	SCHODIŠTĚ	4,25	BETONOVÁ MAZANINA	ŠTUKOVÁ OMÍTKA	ŠTUKOVÁ OMÍTKA	
1.03	VÝTAH	0,83	BETONOVÁ MAZANINA	ŠTUKOVÁ OMÍTKA	ŠTUKOVÁ OMÍTKA	
1.04	KANCELÁŘ VEDOUCÍ	6,84	KERAMICKÁ DLAŽBA	ŠTUKOVÁ OMÍTKA	ŠTUKOVÁ OMÍTKA	KERAM. SOKL V.50 MM
1.05	SKLAD POTRAVIN	11,12	KERAMICKÁ DLAŽBA	ŠTUKOVÁ OMÍTKA	ŠTUKOVÁ OMÍTKA	KERAM. SOKL V.50 MM
1.06	VÝDEJ JÍDEL	34,57	KERAMICKÁ DLAŽBA	BĚLN.OBKLAD DO V 2000	ŠTUKOVÁ OMÍTKA	KERAM. SOKL V.50 MM
1.07	MYTÍ BÍLÉ NÁDOBÍ	13,67	KERAMICKÁ DLAŽBA	BĚLN.OBKLAD DO V 2000	ŠTUKOVÁ OMÍTKA	
1.08	JÍDELNA	194,77	PVC	OLEJ.NÁTĚR DO V 1500	ŠTUKOVÁ OMÍTKA	PODLAHOVÁ LIŠTA
1.09	ÚKLIDOVÁ KOMORA	4,51	KERAMICKÁ DLAŽBA	BĚLN.OBKLAD DO V 1800	ŠTUKOVÁ OMÍTKA	
1.10	WC CHLAPCI	13,37	KERAMICKÁ DLAŽBA	BĚLN.OBKLAD DO V 1800	ŠTUKOVÁ OMÍTKA	
1.11	CHODBA	3,66	KERAMICKÁ DLAŽBA	ŠTUKOVÁ OMÍTKA	ŠTUKOVÁ OMÍTKA	KERAM. SOKL V.50 MM
1.12	WC DÍVKY	9,72	KERAMICKÁ DLAŽBA	BĚLN.OBKLAD DO V 1800	ŠTUKOVÁ OMÍTKA	
1.13	CHODBA	3,48	KERAMICKÁ DLAŽBA	ŠTUKOVÁ OMÍTKA	ŠTUKOVÁ OMÍTKA	KERAM. SOKL V.50 MM
1.14	UZÁVĚRY UT	2,46	KERAMICKÁ DLAŽBA	ŠTUKOVÁ OMÍTKA	ŠTUKOVÁ OMÍTKA	KERAM. SOKL V.50 MM
1.15	CHODBA, ŠATNA	62,43	KERAMICKÁ DLAŽBA	ŠTUKOVÁ OMÍTKA	ŠTUKOVÁ OMÍTKA	KERAM. SOKL V.50 MM
1.16	VARNA	93,97	KERAMICKÁ DLAŽBA	BĚLN.OBKLAD DO V 2000	ŠTUKOVÁ OMÍTKA	
1.17	SKLAD ODPADKŮ A OBALŮ	3,62	KERAMICKÁ DLAŽBA	ŠTUKOVÁ OMÍTKA	ŠTUKOVÁ OMÍTKA	
1.18	ZÁDVEŘÍ	3,05	KERAMICKÁ DLAŽBA	ŠTUKOVÁ OMÍTKA	ŠTUKOVÁ OMÍTKA	KERAM. SOKL V.50 MM
1.19	RAMPA	5,54	KERAMICKÁ DLAŽBA	ŠTUKOVÁ OMÍTKA	ŠTUKOVÁ OMÍTKA	
	CELKEM	493,50				

LEGENDA

- HLAVNÍ KABELOVÁ TRASA
- KABELOVÁ TRASA V PODLAZE V TRUBKÁCH
- LINEÁRNÍ LED SVÍTIDLO
- ČTVERCOVÝ LED PANEL
- STROPNÍ SVÍTIDLO LED
- NÁSTĚNNÉ SVÍTIDLO LED
- NÁSTĚNNÉ NOUZOVÉ SVÍTIDLO S VLASTNÍ BATERIÍ
- STROPNÍ NOUZOVÉ SVÍTIDLO S VLASTNÍ BATERIÍ
- JEDNOPÓLOVÝ SPÍNAČ řaz.1, POD OMÍTKU IP20
- STŘÍDAVÝ PŘEPÍNAČ řaz.6, POD OMÍTKU IP20
- TŘÍFÁZOVÝ VYPÍNAČ 400V, IP65 (polozapuštěné nebo nástěnné provedení)
- IMPULSNÍ TLAČÍTKO řaz.1/0So S ORIENTAČ.DOUTNAVKOU, POD OMÍTKU IP20
- STŘÍDAVÝ PŘEPÍNAČ řaz.6, POD OMÍTKU IP44
- IMPULSNÍ TLAČÍTKO řaz.1/0So S ORIENTAČ.DOUTNAVKOU, POD OMÍTKU IP44
- JEDNOPÓLOVÝ SPÍNAČ řaz.1, POD OMÍTKU, IP44
- JEDNOPÓLOVÝ SPÍNAČ řaz.1, NA POVRCH, IP44
- STŘÍDAVÝ PŘEPÍNAČ řaz.6, NA POVRCH IP44
- IMPULSNÍ TLAČÍTKO řaz.1/0So S ORIENTAČ.DOUTNAVKOU, NA POVRCH IP44
- VENKOVNÍ POHYBOVÉ ČIDLO, IP44
- STROPNÍ POHYBOVÉ ČIDLO, IP20
- ZÁSUVKA 230V/16A, POD OMÍTKU IP20
- ZÁSUVKA 230V/16A, POD OMÍTKU IP20 vč.přepěť.ochrany stupeň D
- ZÁSUVKA 230V/16A, POD OMÍTKU IP44
- ZÁSUVKA 230V/16A, NA POVRCHU IP44
- VOLNÝ KABELOVÝ VÝVOD 400V
- EKVIPOTENCIÁLNÍ PŘÍPOJNICE PRO OCHRANNÉ A DOPLŇUJÍCÍ POSPOJOVÁNÍ
- V PROSTORU PROVEDENO DOPLŇUJÍCÍ POSPOJOVÁNÍ
- 300lx – OSVĚTLENOST NA SROVNÁVACÍ ROVINĚ DLE NORMY ČSN EN 12464-1
- RS1.2-E-2.1 – PŘIŘAZENÍ K OVLADAČI / ČÍSLO SV.OBVODU / TYP SVÍTIDLA / NAPÁJECÍ ROZVADĚČ

NAPĚŤOVÁ SOUSTAVA : 3 PEN stř.50Hz, 400V/230V/TN-C - přívod
3 NPE stř.50Hz, 400V/230V/TN-S
1 NPE stř.50Hz, 230V/TN-S

OCHRANNÁ OPATŘENÍ DLE ČSN 33 2000-4-41 ed.2 :
STUPEŇ OCHRANY - ZÁKLADNÍ : AUTOMATICKÉ ODPOJENÍ OD ZDROJE
- DOPLNĚNÁ : PROUDOVÝ CHRÁNIČ
: OCHRANNÝM POSPOJOVÁNÍM

ELEKTROPLAN s.r.o.
PROJEKTY A REALIZACE STAVEB A ZAŘÍZENÍ ELEKTRO

TEL: 353 567 665
FAX: 353 590 737
MOBIL: 602 115 924
IČ: 263 94 472
360 06 KARLOVY VARY,
LOKETSKÁ 12

VYPRACOVAL	Bc.PRUSKÝ	ZODP.PROJ. REMIŠOVSKÝ	HIP ING.PICHLOVÁ
INVESTOR	MĚSTO NEJDEK, NÁMĚSTÍ KARLA IV. 239, 36221 NEJDEK		
STAVBA	REKONSTRUKCE ŠKOLNÍ JÍDELNY ZŠ NÁMĚSTÍ KARLA IV, NEJDEK	FORMÁT	4 A 4
		DATUM	06/2016
		MĚŘÍTKO	1 : 75
ČÁST	D.1.4.4 – ZAŘÍZENÍ ELEKTRO	STUPEŇ	DPS
		Č. ZAKÁZKY	16 – 052
OBSAH	PŮDORYS 1.NP	Č.V.	D.1.4.4–5